

Vlonder montage

1: Egaliseer de ondergrond goed en leg eventueel betontegels op hoogte met een waterpas. Let op de tegels moeten 1 meter uit elkaar liggen, korter tegen elkaar mag maar niet verder van elkaar. Leg op de betontegels de rubberen tegeldragers.

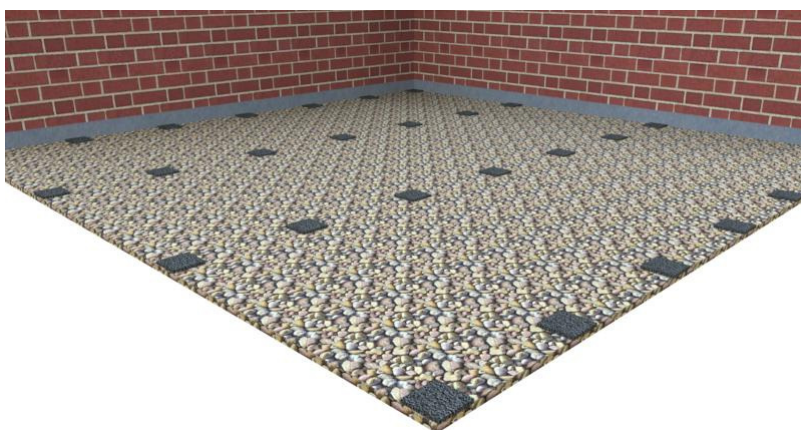

2: Leg op de rubberen tegeldragers de balken voor de onderconstructie. Welke maat je moet aanhouden voor de onderliggers en piketten:

Plankdikte (mm):	Dwarsliggers (mm):
21	450 - 500
28	700 - 800

Kopmaat dwarsliggers (mm):	Max. overspanning (mm):
45 x 70	1000
45 x 90	1500
20 x 150	4000
60 x 190	4000

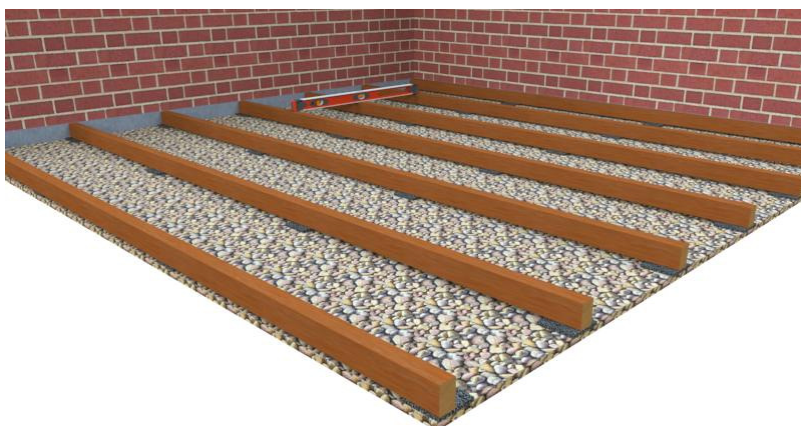

3: Kort de vlonderplanken op de lengte af van de gewenste lengte of breedte van de vlonder. Leg de vlonderplank op de onderconstructie en schroef de plank vast met de speciaal er voor ontworpen vlonderschroef. Vergeet niet voor te boren door de plank, er hoeft niet in de onderconstructie geboord te worden. Diameter boor 1mm kleiner als de schroef. Er moeten per plank op de onderconstructie twee groeven worden verwerkt.

De tussenruimte tussen twee planken moet minimaal 5mm zijn.

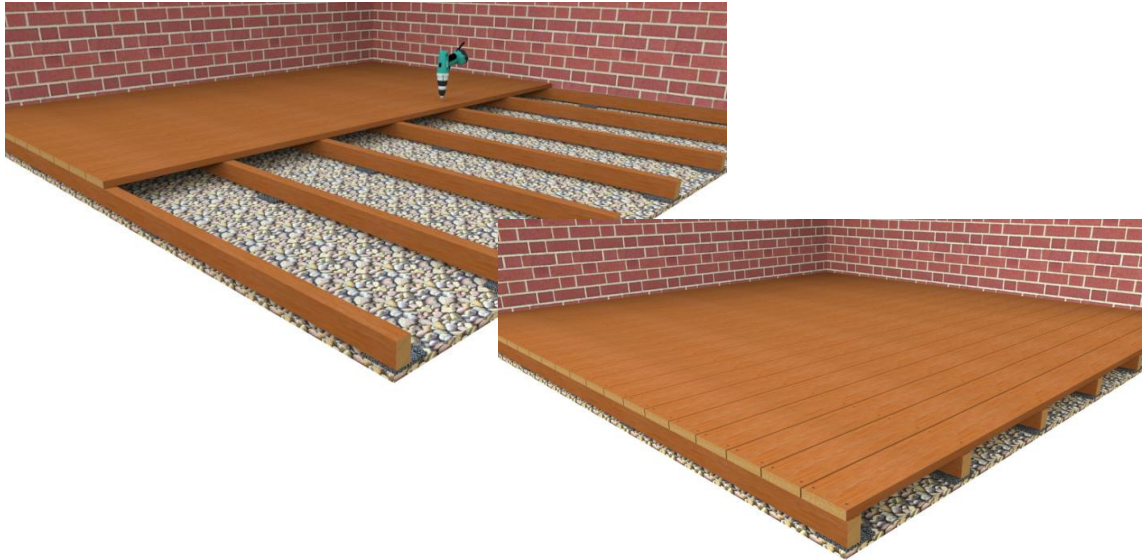

4: Voor een fraaie afwerking gebruikt u de toplat (alleen verkrijgbaar voor de 180 cm planken). Hiervoor dient u de messing van de bovenste plank af te zagen. Zorg ervoor dat deze plank ca. 15 mm boven de lijst uitkomt.

Extra: Op het moment dat een plank wat krom is, moet u de plank bevestigen tot aan het gedeelte waar de plank krom is. Dan is het belangrijk dat u met een beitel de plank terugtrekt tot hij recht is, dan schroeft u de plank aan de onderconstructie.

